Setelah Yesus naik ke surga, Ia memberikan hadiah kepada kita



Firman Hari Ini

Kisah Para Rasul 1:8

Tetapi kamu akan menerima kuasa, kalau Roh Kudus turun ke atas kamu, dan kamu akan menjadi saksi-Ku di Yerusalem dan di seluruh Yudea dan Samaria dan sampai ke ujung bumi.

Kisah Pertama
Setelah Kebangkitan Yesus

P1. Yesus bangkit dari kubur. Berapa lama Ia tinggal di bumi ini?

① 20 hari ② 30 hari ③ 40 hari ④ 50 hari ⑤ 60 hari

P2. Apa yang dilakukan Yesus selama Ia tinggal di bumi setelah kebangkitan-Nya?

① Bermain bersama murid-murid-Nya
② Mencari orang-orang yang menyalibkan Yesus dan membalas dendam
③ Setiap kali bertemu murid-murid, Ia menceritakan tentang Kerajaan Allah
④ Menonton TV di rumah
⑤ Bermain sendiri di rumah



P3. Apa pesan Yesus kepada murid-murid-Nya agar mereka tidak meninggalkan Yerusalem dan harus menunggu?

① Iman ② Harapan ③ Kasih ④ Roh Kudus ⑤ Kesetiaan

Kisah Kedua
Kenaikan Yesus ke Surga

P1. Apa pesan terakhir yang disampaikan Yesus kepada murid-murid-Nya sebelum Ia naik ke surga?

P2. Apa yang dilakukan para murid setelah Yesus naik ke surga?

① Masing-masing pulang ke rumahnya
② Kembali ke Yerusalem dan berdoa bersama
③ Berkumpul bersama untuk makan
④ Berkumpul bersama untuk bermain game
⑤ Berkumpul bersama untuk menonton TV



Kisah Ketiga
Terimalah Roh Kudus

P1. Bagaimana perasaanmu jika tiba-tiba terdengar suara seperti tiupan angin yang sangat kencang dari langit? Apa yang akan kamu lakukan?



P2. Berilah tanda O atau X pada keadaan para murid setelah menerima Roh Kudus.

1	Semua murid mulai berbicara dalam bahasa yang sama	☐
2	Hati para murid dipenuhi Roh Kudus dan mereka melakukan apa yang Roh Kudus perintahkan	☐
3	Semua murid berpisah dengan hati yang berbeda-beda	☐
4	Mereka bersukacita bersama dan memuji Allah	☐

Ayo Kerjakan

Peristiwa Yesus naik ke surga disebut ___ ___ Yesus
Jawablah dengan mewarnai jalur sesuai jawaban !

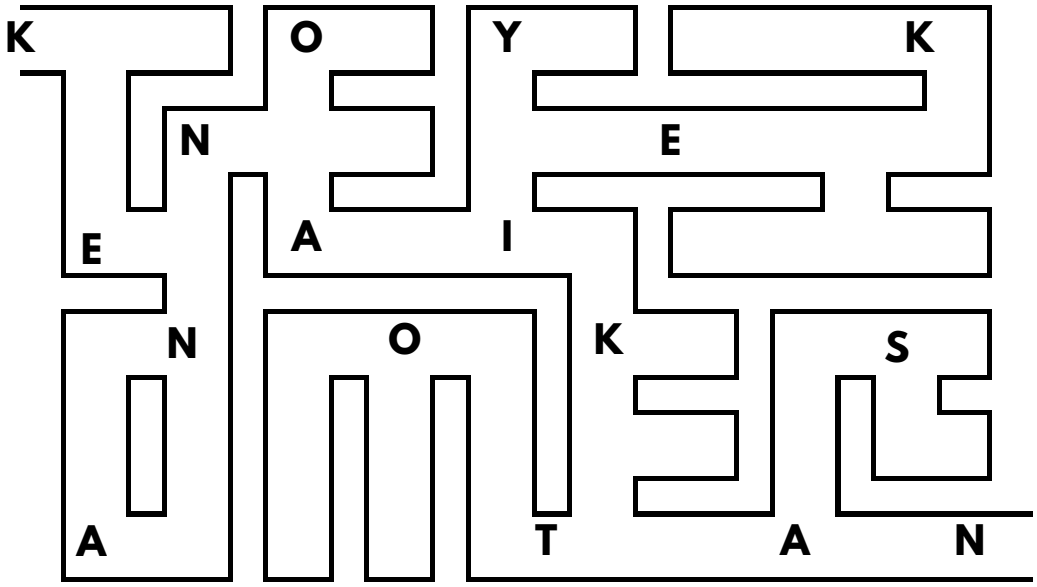

Cerita Hidupku

Setelah Yesus bangkit dan sebelum naik ke surga, Ia berjanji akan mengirimkan ROh Kudus kepada para murid.
Ceritakanlah pengalamanmu merasakan pertolongan Roh Kudus dalam hidupmu!

BONUS ! Temukan 5 perbedaan pada kedua gambar berikut!



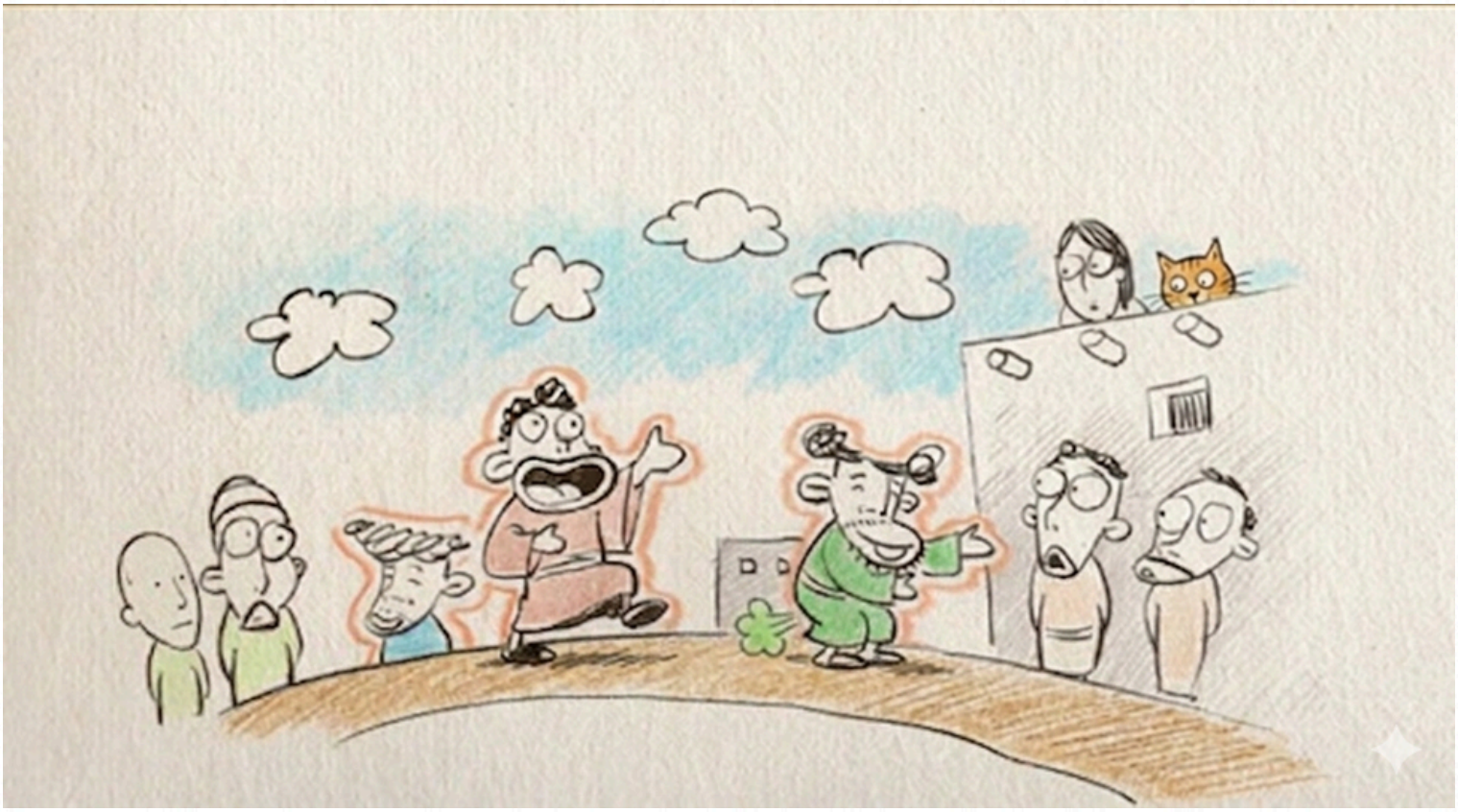

jawaban hal 1

P1 (3) : 40 hari

P2 (3) : setiap kali bertemu murid-murid, ia menceritakan tentang kerajaan Allah

P3 (4) : Roh kudus

jawaban hal 2:

P1 : Yesus memerintahkan murid-muridnya untuk menjadi saksinya dan memberitakan injil sampai keujung bumi

P2 : kembali ke yerusalem dan berdoa bersama

jawaban hal 3:

P1 (merasa terkejut dan penasaran dan melihat apa yang terjadi)

P2 : 1=X
2=O
3=X
4=O

jawaban hal 4:

(kenaikan)