Percaya kepada Yesus membawa kita kepada keselamatan



Firman Hari Ini

Kisah Para Rasul 16:31
Jawab mereka: "Percayalah kepada Tuhan Yesus Kristus dan engkau akan selamat, engkau dan seisi rumahmu."

Cerita pertama
Perempuan yang kerasukan

P1. Siapa yang ditemui Paulus dan Silas saat tiba di Filipi?



① Hamba perempuan yang kerasukan
② Hamba perempuan yang doyan makan
③ Hamba perempuan yang rajin memuji
④ Hamba perempuan yang rajin bermisi
⑤ Hamba perempuan yang rajin berdoa

P2. Apa yang dikatakan hamba perempuan itu tentang sebut Paulus dan Silas? Buka dan Tuliskan dibawah (Kisah Para Rasul 16 : 17)

P3. Hamba perempuan itu mengikuti dan mengganggu Paulus dan Silas selama beberapa hari. Lalu apa yang dilakukan Paulus?

① Memuji Tuhan. ② Melakukan banyak mukjizat.
③ Bersembunyi dengan diam-diam. ④ Mengusir roh jahat dengan membaca firman.
⑤ Mengusir roh jahat dalam nama Yesus Kristus

P4. Setelah roh jahat yang menghasilkan banyak uang itu keluar, apa yang dilakukan para tuan hamba perempuan tersebut?



① Pergi bersenang-senang bersama hamba yang sudah bebas
② Berterima kasih kepada Paulus
③ Percaya kepada Yesus bersama hamba itu
④ Mengembalikan hamba itu ke rumah
⑤ Marah karena penghasilan mereka hilang dan melaporkan Paulus dan Silas

Cerita kedua
Paulus dan Silas dipenjara

P1. Apa yang terjadi pada Paulus dan Silas setelah mereka dilaporkan ?

1	Pergi ke tempat misi yang lain.	☐
2	Pakaian mereka dirobek dan mereka dipukuli.	☐
3	Mereka dimasukkan ke dalam penjara.	☐
4	Mereka marah dan bertengkar.	☐

P2. Meski dipukuli dan dipenjara, Paulus dan Silas tetap berdoa dan memuji Tuhan. Peristiwa luar biasa apa yang terjadi kemudian?



P3. Ketika sipir penjara hendak membunuh dirinya karena mengira para tahanan telah melarikan diri, apa yang dikatakan Paulus? (Kisah Para Rasul 16 : 28)

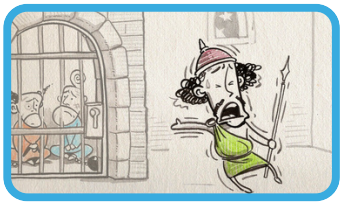

Cerita ketiga
Keluarga Sipir Diselamatkan

P1. Seteleh melihat apa yang terjadi, sipir penjara datang kepada Paulus dan Silas. Pertanyaan apa yang ia ajukan kepada mereka? (Kisah Para Rasul 16 : 30)

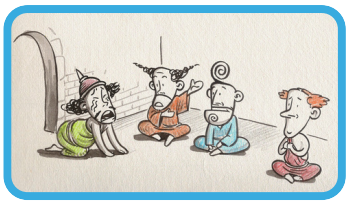

P2. Apa yang terjadi pada sipir penjara dan keluarganya setelah mendengar kabar baik tentang Yesus ?

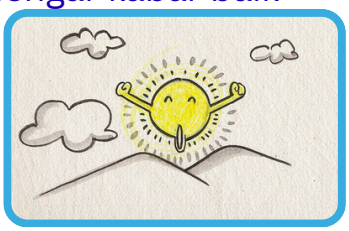

① Sipir dan keluarganya menolak Paulus dan Silas
② Mereka hanya makan bersama tetapi tidak percaya kepada Yesus
③ Mereka semakin memukuli Paulus dan Silas lalu mengusir mereka
④ Sipir dan seluruh keluarganya dibaptis dan diselamatkan
⑤ Mereka hanya mengobati luka-lukanya saja

P3. Tuliskan kembali firman Tuhan hari ini. Dengan apakah kita dan seisi rumah kita dapat diselamatkan? (Kisah Para Rasul 16:31)

Cerita Hidupku

"Percayalah kepada Tuhan Yesus Kristus dan engkau akan selamat, engkau dan seisi rumahmu"
Kisah Para Rasul 16:31

Paulus dan Silas mengalami banyak kesulitan saat memberitakan Injil, tetapi mereka tidak putus asa. Di tengah penderitaan, mereka tetap memuji dan berdoa kepada Allah. Tuhan kemudian melakukan hal yang luar biasa, membebaskan mereka dari penjara, dan bahkan menyelamatkan keluarga sipir penjara. Kita juga mungkin menghadapi kesulitan karena percaya kepada Tuhan. Namun, jika kita tetap setia dalam segala keadaan, Dia akan menyertai serta bekerja dengan cara yang luar biasa dalam hidup kita. Mari kita berdoa bersama dengan iman dan percaya kepada-Nya

BONUS !!! Temukan lima perbedaan di antara dua gambar!!





jawaban hal 1 :

P1(1) : hamba perempuan yang kerasukan

P3(5) : mengusir roh jahat dalam nama Tuhan Yesus kristus

P4(5) : marah karena pengasilan mereka hilang dan melaporkan paulus dan silas

jawaban hal 2 :

P1(2) : pakaian mereka dirobek dan mereka dipukuli

(3) : mereka dimasuki ke dalam penjara

P2 : terjadi gempa bumi yang hebat dan mengguncang penjara, sehinggga sendi-sendi penjara itu goyah

P3 : jangan celakalah dirimu, sebab kami semuanya masih ada di sini

hal 2 jawaban 2 :

P1 : tuan apakah yang harus aku perbuat, supaya aku selamat

P2(4) : sipir dan seluruh keluarganya dibaptis dan di selamatkan

P3 : percayalah kepada Tuhan Yesus Kristus dan engkau selamat, engaku dan seisi rumahmu