Firman Tuhan Yang Bertumbuh Diberitakan Kemanapun

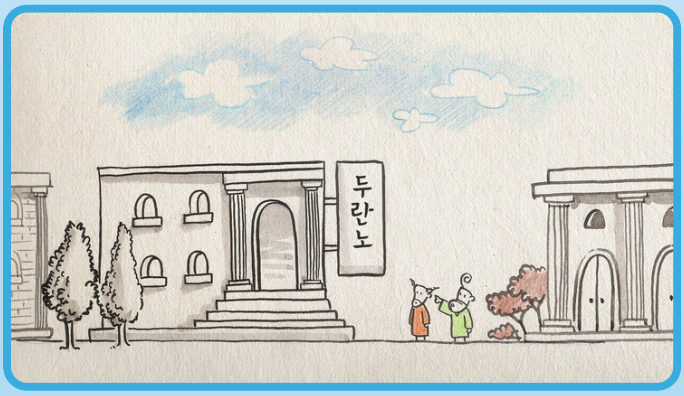

Firman Hari

Kisah Para Rasul 19:20
Dengan jalan ini makin tersiarlah firman Tuhan dan makin berkuasa.

Cerita pertama
Pelayanan Paulus di Efesus

P1. Baptisan apakah yang diajarkan Paulus kepada orang-orang? Dalam nama siapakah mereka dibaptis?



① Baptisan Yohanes
② Baptisan dalam nama Barnabas
③ Baptisan dalam nama Paulus
④ Baptisan dalam nama Tuhan Yesus
⑤ Baptisan dalam namaku sendiri yang rajin berdoa

P2. Bagaimana reaksi orang-orang ketika Paulus memberitakan Kerajaan Allah?
① Semua orang percaya perkataan Paulus
② Tidak ada yang peduli
③ Semua orang menentang dan menganiaya Paulus
④ Hanya anak-anak yang percaya
⑤ Sebagian menentang dan sebagian percaya perkataan Paulus

P3. Karena ingin menjelaskan tentang Kerajaan Allah dengan lebih jelas, di manakah Paulus mengajar dan berdiskusi setiap hari?

① Lapangan Efesus ② Roma ③ Balai Tiranus ④ Gereja Pusat ⑤ Gereja Antiokhia

P4. Berapa tahun Paulus memberitakan firman Allah di tempat itu?

① 1 tahun ② 2 tahun ③ 3 tahun ④ 4 tahun ⑤ 5 tahun



Cerita kedua
Mukjizat melalui Paulus

P1. Ketika Paulus semakin giat memberitakan Kerajaan Allah, perubahan apa yang terjadi dalam hidupnya? (Pilih 2 jawaban yang benar)

1	Paulus bisa menyembuhkan penyakit dan mengusir roh jahat	☐
2	Ia kembali menangkapi orang-orang yang percaya kepada Yesus seperti dulu	☐
3	Imannya kepada Allah semakin berkurang	☐
4	Allah melakukan hal-hal yang luar biasa melalui tangan Paulus	☐

P2. Orang-orang mengambil benda-benda dari tubuh Paulus dan meletakkannya pada orang yang sakit, lalu mereka pun sembuh. Tuliskan ayat dibawah ini dari
Kisah Para Rasul 19:12

Cerita ketiga
Anak-anak imam

P1. Melalui mukjizat-mukjizat Paulus, semakin banyak orang yang ingin meniru hal serupa. Siapakah nama orang-orang yang mencoba meniru Paulus mengusir roh jahat? (Kis 19:13-14)

① Anak sulung Skewa
② Lima anak Stefanus
③ Tiga anak Skewa
④ Tiga anak Stefanus
⑤ Tujuh anak Skewa

P2. Ketika orang-orang mencoba meniru Paulus, roh-roh jahat justru balik bertanya kepada mereka. Apa yang dikatakan roh-roh jahat itu? (Kis 19:15)

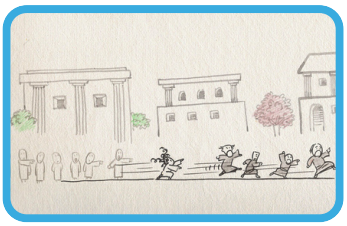

P3. Apa yang terjadi setelah roh jahat mengatakan hal itu? (Kis 19:16)

Cerita Hidupku

"Demikianlah firman Tuhan makin tersebar dan makin banyak orang yang percaya dan taat"
[Kisah Para Rasul 19:20]

Ketika Paulus memberitakan firman Tuhan di Efesus, banyak hal luar biasa terjadi. Orang sakit disembuhkan, roh jahat diusir, dan banyak orang bertobat lalu percaya kepada Yesus. Bahkan para pelaku sihir meninggalkan perbuatan mereka dan membakar buku-buku sihir sebagai tanda pertobatan. Firman Tuhan terus bertumbuh dan menyebar dengan kuasa. Mari kita berdoa agar firman Tuhan juga bertumbuh dengan kuat di dalam hati dan kehidupan kita. Ceritakanlah dimana kamu bisa memberitakan friman seperti Paulus

BONUS ! Temukan 5 perbedaan pada kedua gambar berikut!





jawaban hal 1 :

P1(4) : baptis dalam nama Tuhan Yesus

P2(5) : sebagian menantang dan sebagian percaya perkataan Paulus

P3(3) : balai tiranus

P4(2) : 2 tahun

jawaban hal 2 :

P1(1) : Paulus bisa menyembuhkan penyakit dan dan mengusir roh jahat

(4) : Allah melakukan hal-hal yang luar biasa melalui tangan Paulus

hal 2 jawaban 2 :

P1(5) : tujuh anak skewa

P2 : Yesus aku kenal, dan paulus aku ketahui, tetapi kamu, siapakah kamu

P3 : mereka lari dari rumah orang itu dengan telanjang dan luka-luka