Jika Tuhan Memanggil, Kita Siap Melayani



Firman Hari Ini

Kisah Para Rasul 21:13

Tetapi Paulus menjawab: ”Mengapa kamu menangis dan dengan jalan demikian mau menghancurkan hatiku? Sebab aku ini rela bukan saja untuk diikat, tetapi juga untuk mati di Yerusalem oleh karena nama Tuhan Yesus.”

Cerita pertama. Paulus menuju Yerusalem

P1. Mengapa Paulus memutuskan untuk pergi ke Yerusalem?



① Untuk mengakhiri perjalanan misinya
② Untuk menyerahkan persembahan yang dikumpulkan orang-orang bukan Yahudi bagi Yerusalem yang sedang kesulitan
③ Karena ada orang-orang yang menunggu Paulus di Yerusalem
④ Karena Yerusalem lebih aman
⑤ Untuk menyembuhkan lebih banyak orang

P2. Apa yang Paulus harapkan melalui kunjungannya ke Yerusalem?

① Ia berharap anak-anak semakin percaya kepada Yesus
② Ia berharap hanya orang Yahudi yang percaya kepada Yesus
③ Ia berharap orang-orang bukan Yahudi dianiaya di Yerusalem
④ Ia berharap jemaat Yerusalem semakin bertumbuh
⑤ Ia berharap orang Yahudi dan bukan Yahudi bisa hidup rukun sebagai satu keluarga dalam Kristus

P3. Dalam perjalanan naik kapal menuju Yerusalem, Paulus singgah di Tirus. Berapa hari ia tinggal di sana?

① 4 hari ② 5 hari ③ 6 hari ④ 7 hari ⑤ 8 hari

P4. Mengapa para murid di Tirus merasa khawatir ketika mendengar Paulus akan pergi ke Yerusalem?

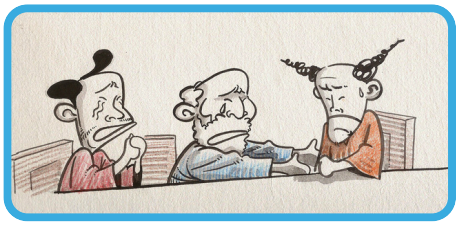

① Karena banyak orang percaya Yesus di Yerusalem
② Karena penganiayaan dan penderitaan menanti Paulus di Yerusalem
③ Karena Yerusalem adalah kota pusat
④ Karena Yerusalem sangat indah
⑤ Karena para murid juga ingin pergi ke Yerusalem

Cerita kedua
Orang-orang yang menghalangi Paulus

P1. Para murid mencoba menahan Paulus, tetapi usaha Paulus tidak bisa dipatahkan. Apa yang mereka lakukan untuk Paulus?

① Mereka menangkap orang-orang yang percaya kepada Yesus
② Mereka melambaikan tangan untuk Paulus
③ Mereka berlutut dan berdoa di tepi pantai
④ Mereka menyiapkan bekal untuk Paulus
⑤ Mereka pergi bersama Paulus

P2. Di Kaisarea, Paulus menginap di rumah siapa?

① Filipus ② Pilatus ③ Yudas ④ Yusuf ⑤ Petrus

P3. Saat Paulus berada di Kaisarea, seorang nabi bernama Agabus datang menemuinya. Apa pesan yang disampaikan nabi itu kepada Paulus? (Kisah Para Rasul 21:11)



Cerita ketiga
Ke Mana Saja Aku Akan Pergi!

P1. Meskipun banyak orang berusaha mencegahnya, Paulus tetap teguh. Apa yang dikatakan Paulus kepada mereka? Tuliskan dan bacalah bersama. (Kis 21:13)



P2. Dapatkah kita meneladani keberanian Paulus? Meskipun menghadapi kesulitan karena mengikuti Tuhan, maukah kita tetap setia kepada-Nya? Ceritakan pengalamanmu atau kisah seseorang yang tetap setia kepada Tuhan meskipun menghadapi tantangan

Cerita Hidupku

"Aku rela bukan saja untuk dibelenggu, tetapi juga untuk mati di Yerusalem demi nama Tuhan Yesus"
[Kisah Para Rasul 21:13]

Paulus memahami bahwa memberitakan Yesus di mana pun dan dalam keadaan apa pun adalah panggilan Tuhan baginya. Meskipun harus menghadapi bahaya dan penderitaan, ia tetap taat pergi ke tempat yang Tuhan kehendaki. Kiranya kita juga menjadi orang-orang yang berani dan setia mengikuti panggilan Tuhan ke mana pun Dia mengutus kita. Jangan takut, karena Tuhan selalu menyertai dan menolong kita!

BONUS ! Temukan 5 perbedaan pada kedua gambar berikut!

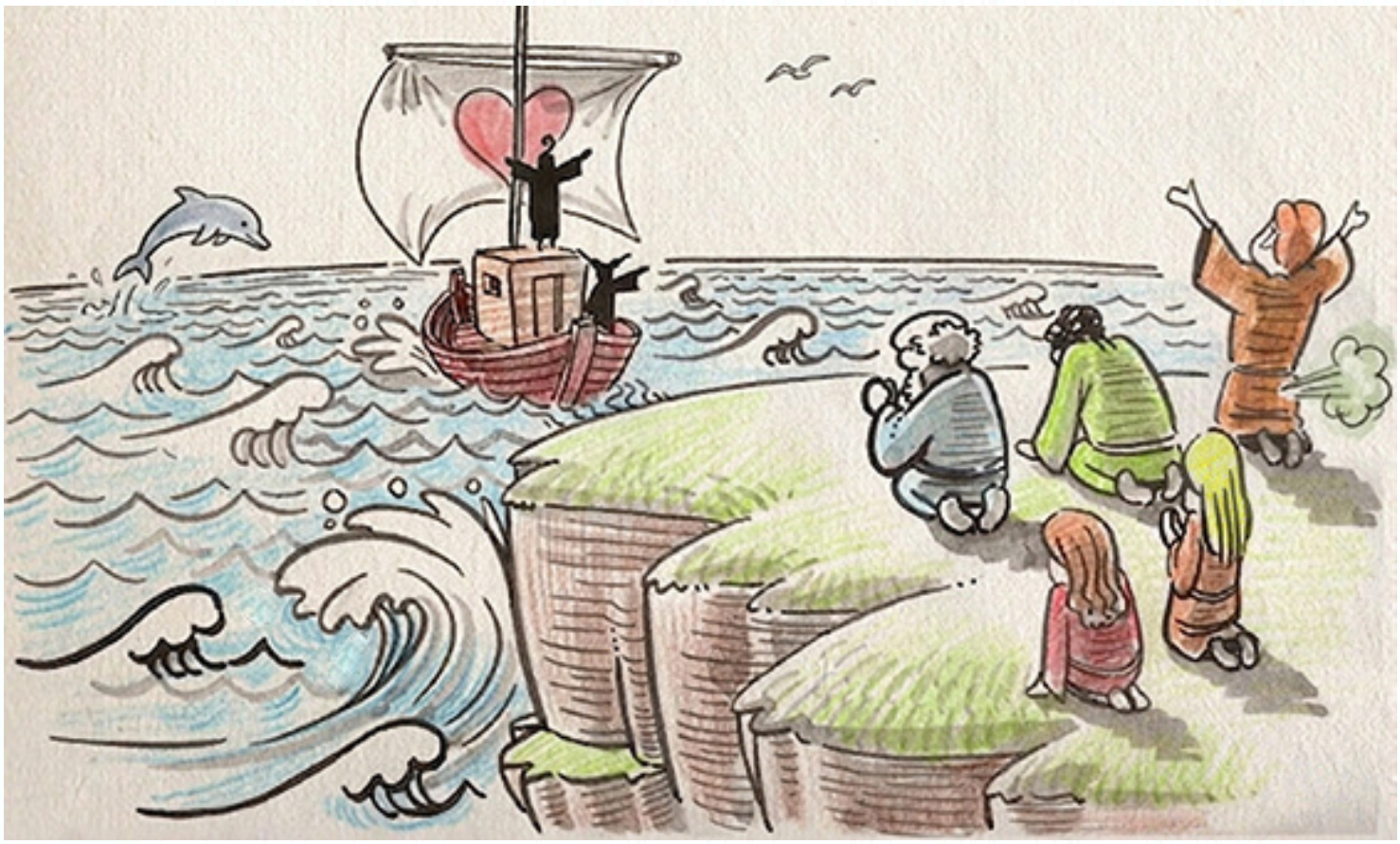



jawaban hal 1 :

P1(2) : untuk meyerahkan persembahan yang dikumpulkan orang-orang bukan yahudi bagi yerusalem yang sedang kesulitan

P2(5) : ia berharap orang yahudi dan orang bukan yahudi bisa hidup rukun sebagai satu keluarga dalam kristus

P3(4) : 7 hari

P4(2) : karena penganiyaan dan pederitaan menanti paulus di yerusalem

jawaban hal 2 :

P1(3) : mereka berlutut dan berdoa di tepi pantai

P2(1) : filipus

P3 : beginilah orang yang empunya ikat pinggang ini akan diikat oleh orang-orang yahudi di yerusalem dan di serahkan ke dalam tangan bangsa-bangsa lain