Orang yang lumpuh, kini bangkit dan berjalan

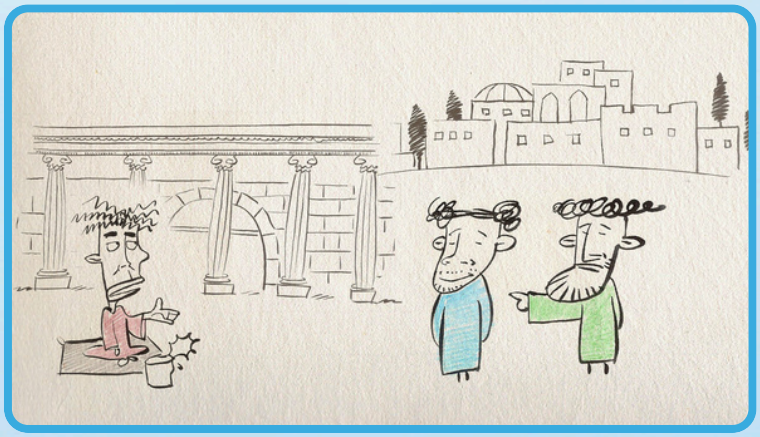

Firman Hari Ini

Kisah Para Rasul 3:6

Tetapi Petrus berkata: “Emas dan perak tidak ada padaku, tetapi apa yang kupunyai, kuberikan kepadamu: Demi nama Yesus Kristus, orang Nazaret itu, berjalanlah!”

Kisah Pertama. Petrus dan Yohanes

P1. Siapakah Petrus dan Yohanes?

P2. Mengapa Petrus dan Yohanes pergi ke Bait Allah?

① Karena ada orang yang ingin ditemui
② Untuk berdoa di Bait Allah
③ Untuk bermain di Bait Allah
④ Untuk makan
⑤ Untuk membeli smartphone

P3. Siapa yang ditemui Petrus dan Yohanes ketika menuju ke Bait Allah?

① Yesus
② Seorang penginjil
③ Presiden
④ Guru
⑤ Orang yang lumpuh



Kisah Kedua. Orang yang Tidak Bisa Berjalan

P1. Apa nama pintu gerbang Bait Allah tempat orang lumpuh itu duduk?

① Pintu samping ② Pintu kecil ③ Pintu belakang ④ Pintu utama ⑤ Pintu Indah

P2. Mengapa orang lumpuh itu berada di gerbang Bait Allah?

① Untuk pulang ke rumah
② Untuk berdoa
③ Untuk makan
④ Untuk mengemis
⑤ Karena bosan



Kisah Ketiga. Bangkit dan Berjalanlah!

P1. Ketika Petrus dan Yohanes berkata, “Lihatlah kepada kami,” menurutmu bagaimana bagaimana orang lumpuh itu? Ceritakan bersama



P2. Melalui Petrus dan Yohanes, Tuhan Yesus memberikan sesuatu yang lebih berharga daripadau uang kepada orang lumpuh itu. Lengkapilah ayat berikut!

> “Emas dan _____ tidak ada padaku, tetapi apa yang kupunyai kuberikan kepadamu: Demi nama Yesus Kristus orang Nazaret itu, _____ dan berjalanlah!”
>
> [Kisah Para Rasul 3:6]

Q3. Banyak orang terkejut ketika melihat orang lumpuh itu dapat berjalan. Jika kamu adalah Petrus, apa yang akan kamu katakan kepada orang-orang tentang Yesus?

Ayo Kerjakan

Temukan jalan melalui labirin dan lengkapi huruf-huruf yang tersembunyi!

“Demi _____ bangkit dan berjalanlah!”

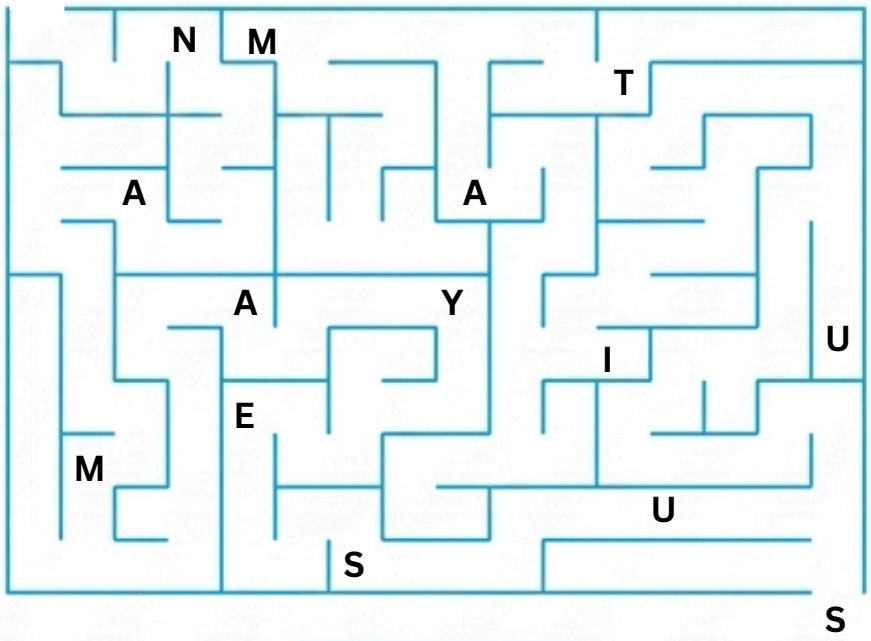

Cerita Hidupku

Yesus menolong kita untuk bangkit dan terus maju, sama seperti Ia menolong orang lumpuh yang tidak bisa berjalan. Ketika kita menghadapi kesulitan, Yesus memberikan kekuatan, pertolongan, dan pengharapan kepada kita. Bersama guru, ceritakanlah pengalamanmu ketika Tuhan Yesus menolongmu melewati suatu kesulitan!

BONUS ! Temukan 5 perbedaan pada kedua gambar berikut!





jawaban hal 1:

P1: bahwa murid yesuslah yang setia melayani dan memberitakan Injil

P2 (2) : untuk berdoa di bait Allah

P3 (5) : orang yang lumpuh

jawaban hal 2 :

P1 (5) : pintu indah

P2 (4) : untuk mengemis

hal 2 jawaban 2 :

P1 (Orang lumpuh berharap dan menunggu sesuatu dari petrus dan yohanes)

P2 : perak, bangunlah

P3 : saya akan memberi tahu bahwa yesuslah yang menyembuhkan orang lumpuh itu dan mengajak semua orang untuk percaya kepada-nya

jawaban hal 3 :

(Yesus)