Penganiayaan tidak menghentikan para murid untuk memberitakan Yesus

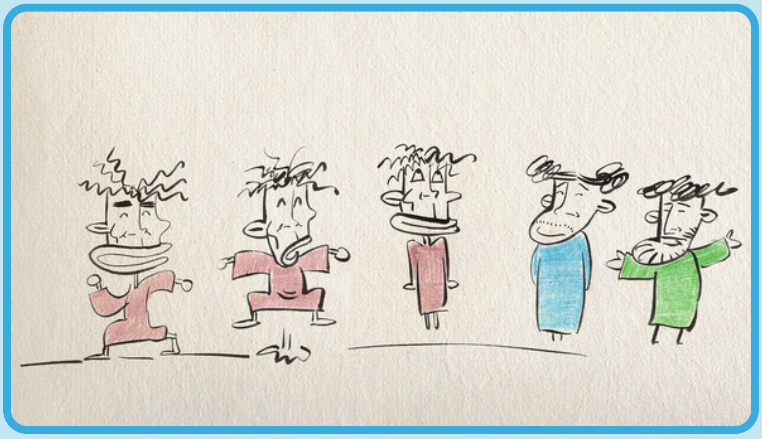

Firman Hari Ini

Kisah Para Rasul 4:31
Dan ketika mereka sedang berdoa, goyanglah tempat mereka berkumpul itu dan mereka semua penuh dengan Roh Kudus, lalu mereka memberitakan firman Allah dengan berani.

Kisah Pertama. Orang-Orang yang Berdatangan

P1. Mengapa banyak orang datang menemui para murid?

① Untuk bermain bersama para murid
② Agar orang-orang sakit mendapat kesembuhan
③ Untuk menganiaya para murid
④ Untuk makan bersama
⑤ Untuk berdoa bersama

P2. Ada orang-orang yang tidak suka ketika orang-orang datang menemui para murid. Siapa mereka? (2 pilihan)

① Imam-imam kepala
② Hakim
③ Dokter
④ Orang-orang Saduki
⑤ Ahli Taurat



Kisah Kedua. Para Murid yang Ditangkap

P1. Bagaimana perasaanmu jika kamu harus masuk penjara? Ceritakan bersama!



P2. Apa yang terjadi ketika para murid berada di penjara?



① Petir menyambar dan jendela bergetar
② Para prajurit masuk dan menyelamatkan mereka
③ Seorang malaikat muncul dan membuka pintu penjara
④ Terjadi gempa bumi
⑤ Mereka makan banyak makanan enak

Kisah Ketiga. Beritakanlah Yesus!

P1. Apapun yang terjadi, para murid tetap memberitakan Yesus.
Bisakah kamu melakukan hal yang sama seperti para murid?



P2. Berilah tanda O atau X pada keadaan para murid yang memberitakan Yesus

1	Mereka taat kepada perkataan manusia, bukan kepada firman Allah.	☐
2	Mereka memberitakan bahwa Yesus yang disalibkan telah bangkit kembali.	☐
3	Mereka menodai nama Allah.	☐
4	Mereka memberitakan bahwa Yesus telah mengampuni dosa-dosa kita.	☐

Ayo Kerjakan

Kata-kata berikut adalah kata-kata yang ada dalam ayat hafalan hari ini.
Masih ingat semuanya?

Temukan kata yang terhubung secara horizontal lalu lingkari

Goncang **Semua** **Roh Kudus** **Penuh** **Berani**

H	U	N	E	P	I	N	A	R	E	B
U	R	O	H	K	U	D	U	S	C	U
F	I	R	M	A	N	A	U	M	E	S
A	U	G	O	N	C	A	N	G	I	E

Cerita Hidupku

Petrus dan para rasul tetap setia memberitakan tentang Yesus, meskipun mereka harus menghadapi bahaya dan penderitaan. Apakah kamu pernah dengan berani menceritakan tentang Yesus kepada teman-temanmu di sekolah? Jika pernah, coba ceritakan

BONUS ! Temukan 5 perbedaan pada kedua gambar berikut!





jawaban hal 1 :

P1 (5) : untuk berdoa bersama

P2 (1) : imam-imam kepala

(4) : orang-orang saduki

jawaban hal 2 :

P2 (3) : seorang malaikat muncul dan membuka pintu penjara

jawaban 3 :

P2 : 1 = X

: 2 = O

: 3 = X

: 4 = O