Allah menyelamatkan kita, bahkan dari penjara sekalipun



Firman Hari Ini

Kisah Para Rasul 12:5
Demikianlah Petrus ditahan di dalam penjara. Tetapi jemaat dengan tekun mendoakannya kepada Allah.

Kisah Pertama. Petrus yang Dipenjara

P1. Siapa nama raja Yahudi yang memenjarakan Petrus?

① Herodes ② Nero ③ Yoppa ④ Saulus ⑤ Daud

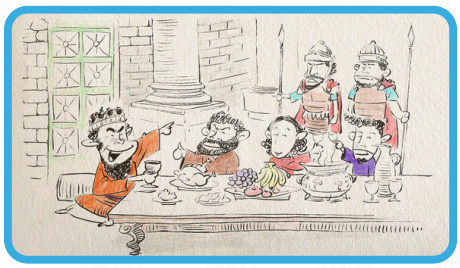

P2. Apa yang dilakukan jemaat ketika Petrus dipenjara?

① Pergi memberitakan agar orang-orang percaya kepada Yesus
② Mencari orang-orang percaya Yesus dan memasukkan mereka ke penjara
③ Berdoa dengan sungguh-sungguh untuk dia
④ Mencari orang-orang percaya Yesus dan mentraktir mereka makan
⑤ Memutuskan untuk tidak percaya kepada Yesus

P3. Jika keluarga atau temanmu sedang menghadapi kesulitan, apa yang dapat kamu lakukan untuk menolong mereka? Ceritakanlah bersama!



Kisah Kedua. Petrus Kabur dari Penjara

P1. Bagaimana perasaanmu jika Tuhan mengutus seorang malaikat untuk menolongmu saat kamu menghadapi kesulitan? Ceritakanlah bersama!

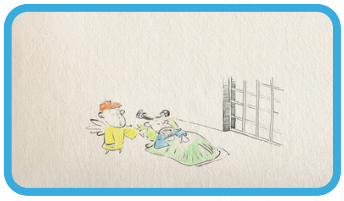

P2. Seorang malaikat muncul kepada Petrus yang sedang tidur. Apa yang dilakukan malaikat itu?

① Menyanyikan lagu pengantar tidur agar Petrus tertidur nyenyak
② Membantu Petrus keluar dari penjara
③ Berkelahi dengan para penjaga penjara
④ Membawakan makanan untuk Petrus
⑤ Menghancurkan seluruh penjara

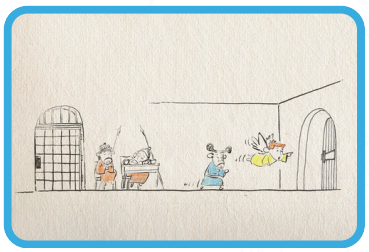

Kisah Ketiga. Jawaban Doa

P1. Setelah keluar dari penjara, Petrus berlari ke rumah Maria dan mengetuk pintunya. Siapa nama gadis yang membukakan pintu itu?

① Oden
② Rodem
③ Rode
④ Rora
⑤ Aurora



P2. Orang-orang sedang berkumpul dan berdoa di rumah Maria. Bagaimana reaksi mereka saat melihat Petrus telah kembali dengan selamat?

P3. Tuhan Yesus selalu menjaga dan menolong kita di mana pun kita berada. Apakah kamu memiliki teman atau anggota keluarga yang sedang menghadapi kesulitan? Ceritakanlah bersama dan doakan mereka agar Tuhan memberikan pertolongan dan kekuatan

Ayo Kerjakan

Kata-kata berikut adalah kata-kata yang ada dalam ayat hafalan hari ini.
Masih ingat semuanya?

Temukan kata yang terhubung secara horizontal dan vertikal lalu lingkari.

Dengan tekun **Jemaat** **Allah** **Doa**

N	U	K	E	T	N	A	G	N	E	D
A	J	E	M	A	A	T	E	G	E	O
S	A	Z	A	L	A	L	L	A	H	A
I	N	O	N	I	B	O	O	K	A	L

Cerita Hidupku

Di mana pun kita berada, Tuhan Yesus selalu menjaga dan menyertai kita. Apakah kamu memiliki teman yang sedang mengalami kesedihan? Ceritakanlah bersama dan doakan mereka. Percayalah bahwa Tuhan yang menolong Petrus juga sanggup menolong kita.

BONUS ! Temukan 5 perbedaan pada kedua gambar berikut!





jawaban hal 1 :

P1 (1) : herodes

P2 (3) : berdoa dengan sungguh-sungguh untuk dia

jawaban hal 2 :

P2 (2) : membantu petrus keluar dari penjara

hal 2 jawaban 2 :

P1 (3) : rode

P2 : mereka tidak percaya perkataan pelayan rode yang memberi tahu bahwa petrus ada di depan pintu.