Tidak ada yang dapat menghentikan Injil



Firman Hari Ini

Kisah Para Rasul 13:47

Sebab inilah yang diperintahkan kepada kami: Aku telah menentukan engkau menjadi terang bagi bangsa-bangsa yang tidak mengenal Allah, supaya engkau membawa keselamatan sampai ke ujung bumi

Kisah Pertama. Jemaat Antiokhia

P1. Sebutan apa yang pertama kali diberikan kepada jemaat di Antiokhia?

① Kristen ② Orang asing ③ Misionaris
④ Orang Yahudi ⑤ Orang Korea



P2. Di gereja Antiokhia terdapat para nabi dan pengajar. Carilah nama-nama mereka dalam Alkitab (Kisah Para Rasul 13 :1) dan tuliskan!

P3. Siapa dua orang yang diperintahkan Roh Kudus untuk khususkan bagi pekerjaan Tuhan?

① Barnabas, Simeon ② Simeon, Lukius ③ Manaen, Saulus ④ Barnabas, Saulus
⑤ Lukius, Manaen

P4. Apa yang dilakukan jemaat setelah Roh Kudus memilih Barnabas dan Saulus?



① Pergi bermain sendiri-sendiri
② Berpuasa dan berdoa
③ Membuat rencana perjalanan sendiri
④ Menari bersama rasul-rasul yang lain
⑤ Menjadi sombong karena telah dikuduskan

Kisah Kedua.
Perjalanan Misi Paulus dan Barnabas

P1. Paulus dan Barnabas tiba di sebuah pulau bernama __. Apa namanya?

① Laut ② Paulus ③ Pafos ④ Kana ⑤ Siprus

P2. Di pulau Siprus, Paulus dan Barnabas bertemu dengan Bar-Yesus dan Sergius Paulus. Apa perbedaan antara kedua orang tersebut?



P3. Paulus menegur Bar-Yesus dengan tegas karena ia menghalangi pekerjaan Tuhan. Menurutmu, bagaimana nada suara dan perasaan Paulus saat mengatakan hal itu? Coba peragakan bersama



Kisah Ketiga. Orang-Orang yang Berubah

P1. Bar-Yesus dan Sergius Paulus berubah dengan cara yang berbeda setelah bertemu Paulus dan Barnabas. Apa perbedaan antara keduanya?

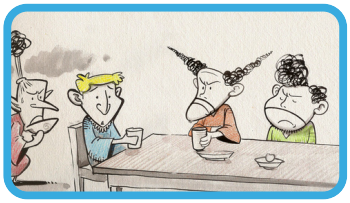

P2. Allah menjadikan Paulus dan Barnabas sebagai apa? Dan apa tujuan-Nya?

P3. Bagaimana menurutmu perjalanan misi Paulus selanjutnya? Coba tebak dan tuliskan dengan bebas!

Ayo Kerjakan

'Negara orang lain yang adat dan kebiasaannya sangat berbeda' disebut __ __ __.
Warnailah hanya bagian yang diberi tanda X pada gambar di bawah ini!!

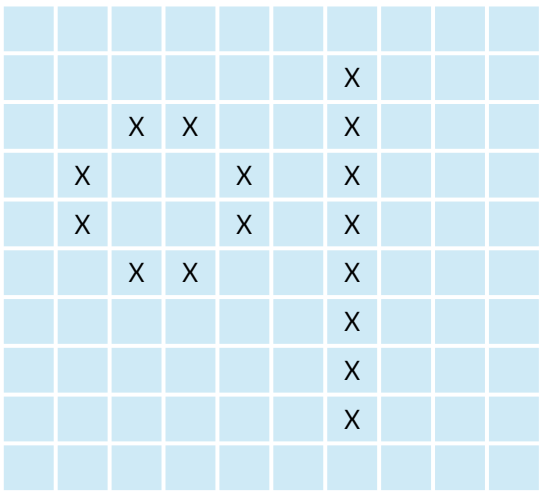

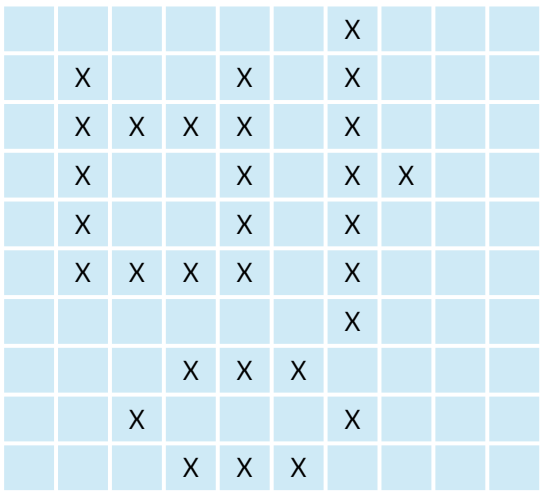

Cerita Hidupku

Paulus dan Barnabas dipanggil menjadi terang bagi bangsa-bangsa lain dan berangkat dalam perjalanan misi. Jalan mereka tidak selalu mulus. Namun mereka maju dengan taat dipimpin oleh Roh Kudus. Apakah kamu juga siap untuk taat jika Allah memanggilmu? Ceritakan bersama!!

BONUS ! Temukan 5 perbedaan pada kedua gambar berikut!

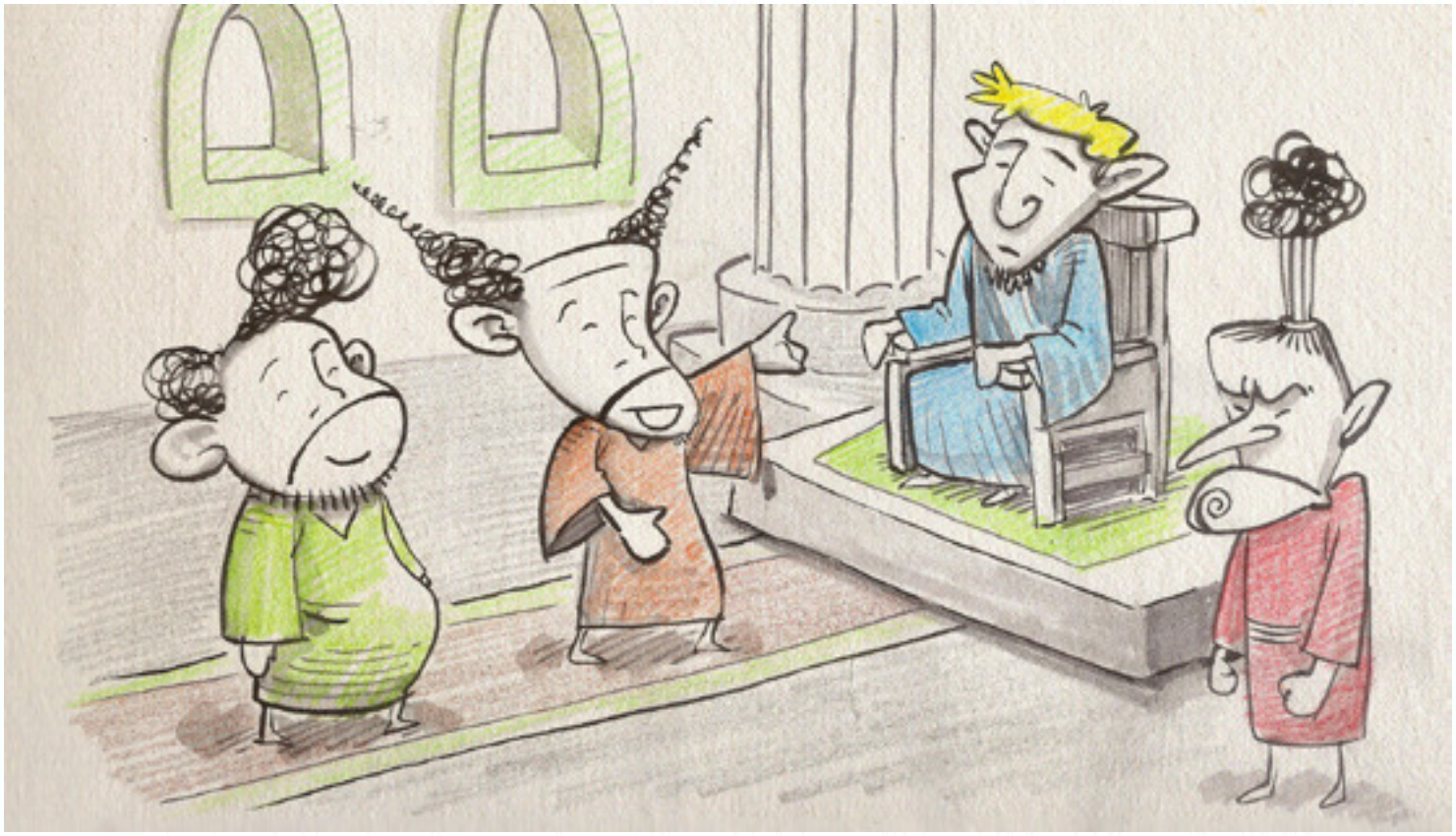



jawaban hal 1 :

P1(1) : Kristen

P2(Barnabas, saulus, simeon, lukius, menahem

P3(4) : Barnabas, saulus

P4(2) : berpuasa dan berdoa

jawaban hal 2 :

P1(5) : siprus

P2(bar-yesus adalah tukang sihir yang berusaha menghalangi orang yang percaya kepada yesus, sergius paulus adalah seorang gubernur yang ingin mendengar dan memahami firman Tuhan)