KIDS GOD WORSHIP

www.kidworship.kr

Budak Israel!









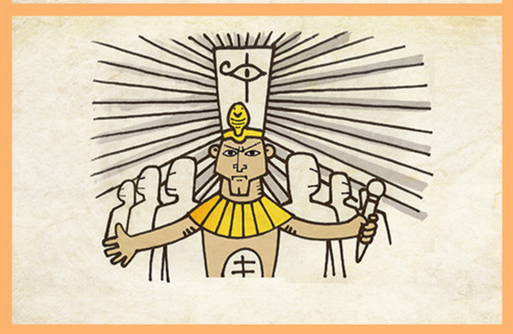





Narasi Atas undangan Yusuf, gubernur Mesir,
70 anggota keluarga Yakub pindah ke Mesir.

Firaun1 Hei, mulai sekarang, aku akan memanggilmu keluarga Yusuf. Keluarga Yusuf! Kamu mau melakukan apa?

Keluarga Yusuf Ehm.. kami ingin merawat domba-domba itu

Firaun1 Hei, kirim mereka ke padang rumput sekarang juga!

Narasi Keluarga Yusuf itu hidup bahagia selamanya, menggembalakan domba dan ternak mereka di tanah yang diberikan raja kepada mereka.

Anggota keluarga 1 Oh, anak domba kecilku yang cantik.
Lucu sekali kamu, imut sekali!

Domba Huh, aku tahu kau akan memakanku juga...

Narasi Seiring waktu berlalu, Yakub dan Yusuf meninggal dunia dan keturunan mereka bekerja keras di Mesir.

Keturunan Satu dua, satu dua!

Narasi Suatu hari, perang pecah.
Setelah perang, dinasti firaun, yang selama ini bersikap hangat dan murah hati kepada Keluarga Yusuf itu runtuh dan dinasti baru dimulai, sebuah era raja-raja yang keras dan bebal.

Firaun tidak menyukai keluarga Yusuf. Secara khusus, dia sangat takut dengan Jumlah anggota keluarga Yusuf yang akan bertambah dan mereka mungkin akan menyerangnya.

Firaun2 Bagaimana jika jumlah mereka bertambah dan mereka menyerang kerajaanku?

Narasi Raja Mesir berencana untuk memperbudak keluarga Yusuf. Pertama-tama, dia mengambil tanah dan domba-domba dan menyuruh mereka bekerja untuk pembangunan di Mesir.

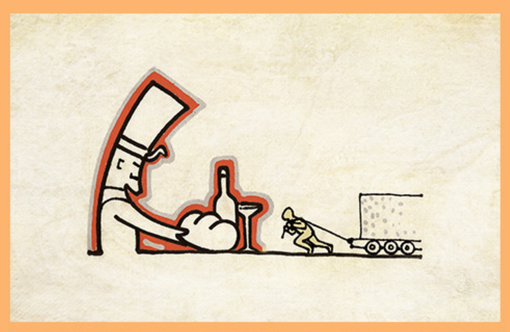



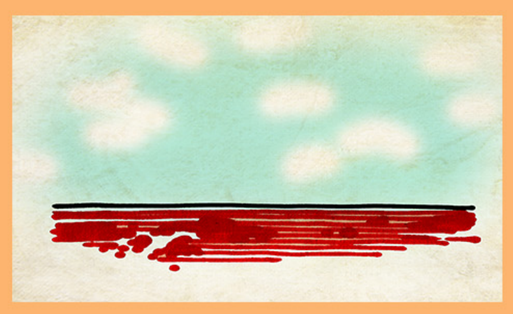



Firaun2 Berikan kepadaku tanah dan domba-domba itu!
Jika kalian butuh makan, bekerjalah dibagian kontruksi!

Narasi Saat ini keluarga Yusuf harus bekerja di lokasi konstruksi untuk mencari nafkah.

Keluarga Yusuf Satu dua, satu dua... sangat sulit... satu dua, satu dua!

Narasi Namun, sekeras apa pun mereka bekerja, Keluarga Yusuf itu menjadi semakin miskin dan akhirnya menjadi budak.

Keluarga Yusuf Bagaimana bisa kita sampai membuat kamar mandi raja?
Jika kita tidak melakukan ini, anak-anak kita tidak akan bisa makan.. Jadi kita harus melakukannya..!

Narasi Bagi mereka, Mesir bukan lagi tempat yang layak huni. Mereka ingin meninggalkan Mesir, tetapi sekarang mereka diperbudak dan pergi dari Mesir adalah hal yang tidak mungkin.

Firaun2 Apakah kau lelah? Beginilah kehidupan itu!

Narasi Di tengah kesulitan yang sangat berat ini, sesuatu yang lebih mengerikan terjadi. Raja Mesir membunuh anak-anak laki-laki dari keluarga Yusuf.

Firaun2 Bunuh semua bayi laki-laki yang baru lahir!

Narasi Keluarga Yusuf pun tak bisa mengeluh. Bangsa Israel hampir meninggal di Mesir dan air mata tak berhenti mengalir dari mata mereka, tetapi Allah tetap diam.

Tidak seorang pun tahu bahwa Allah telah memulai perjalanan keluaran besar dari penghakiman dan keselamatan tepat pada saat itu.