Manusia Melakukan Dosa dan Dihukum

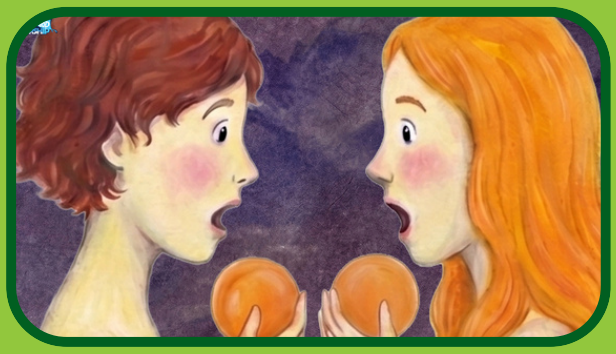

Firman Hari Ini

Perempuan itu melihat, bahwa buah pohon itu baik untuk dimakan dan sedap kelihatannya, lagipula pohon itu menarik hati karena memberi pengertian. Lalu ia mengambil dari buahnya dan dimakannya dan diberikannya juga kepada suaminya yang bersama-sama dengan dia, dan suaminya pun memakannya.
(Kejadian 3 : 6)

Ayo Berimajinasi

1. Apa pendapatmu tantang ular?
2. Godaan apa yang mudah membuatmu ikut saat diajak teman?
3. Pernahkah kamu menyalahkan orang lain atas kesalahanmu?

Mari Tonton Video

1. Di antara semua hewan liar yang Allah ciptakan, manakah yang paling licik?
   ① Harimau ② Ular ③ Belut ④ Monyet ⑤ Katak

2. Siapa yang lebih dulu digoda ular — laki-laki atau perempuan?

Mari Tonton Video

3. Hal pertama apakah yang disadari laki-laki dan perempuan setelah memakan buah terlarang itu
   ① Mereka merasa bersyukur atas semua yang Allah ciptakan.
   ② Mereka menyadari bahwa hewan-hewan itu berbahaya.
   ③ Laki-laki merasa dirinya sangat tampan.
   ④ Mereka menyadari bahwa mereka tidak berpakaian.
   ⑤ Mereka pikir Allah akan memuji mereka.

4. Allah mengutuk ular yang telah menggoda perempuan dan laki-laki itu. Apa yang Allah kataku?
5. Apa yang Allah lakukan kepada Adam dan istrinya yang telah melanggar perintah-nya?

Renungkan FirmanTuhan

1. Apa yang ular katakan untuk menggoda perempuan itu? Coba tirukan seperti ular!
   "Kamu sekali-kali tidak akan mati. Tetapi Allah mengetahui, bahwa pada waktu kamu memakannya matamu akan terbuka, dan kamu akan menjadi seperti Allah, tahu tentang yang baik dan yang jahat. " (Kej 3:4-5)

2. Buah pohon itu terlihat sangat menggoda bagi perempuan itu. isilah titik-titiknya.
   "Baik untuk ___, sedap ___, lagipula menarik hati karena memberi ___" (Kej 3:6)

3. Apa kutukan yang Allah berikan kepada perempuan? ☞ Kej 3:16

4. Apa hukuman yang Allah berikan kepada laki-laki? ☞ Kej 3:17

5. Allah juga memberikan ___ kepada Adam dan Hawa. Seandainya mereka tidak berdosa,mereka bisa hidup selamanya. Apa yang mengisi titik-titik itu?

Untuk Hidupku

1. Sebelum berdosa, Adam dan Hawa tidak pernah bersembunyi dari Allah dan tidak malu karena tidak berpakaian. Namun begitu mereka memakan buah terlarang itu, mereka bersembunyi di antara pohon-pohon di taman untuk menghindari Allah. Mengapa Adam Hawa bersembunyi setelah berbuat dosa?

2. Apa perbedaan sebelum dan sesudah kamu melakukan kesalahan?

3. Pernahkah kamu dihukum setelah melakukan kesalahan kepada orang tua atau Gurumu? Hukuman seperti apa yang kamu terima?

4. Meskipun Allah mengusir Adam dan Hawa dari Taman Eden, Dia membuat pakaian dari kulit binatang untuk mereka kenakan. Dia menegur kesalahan kita, pernahkah kamu mengalami hal seperti itu?

MARI BERDOA

Bonus, Ayo Kerjakan

Tulislah sebuah doa yang mengungkapkan apa yang kamu rasakan dan pelajari dari pelajaran hari ini!

jawaban hal 1 :

1. ular sebagai hewan yang berbahaya

2. godaan yang sering muncul seperti malas, berbohong

hal 1 bagian 2 :

1. (2) : ular

2. perempuan (Hawa)

3. (4) : mereka menyadari bahwa mereka tidak berpakaian

4. Allah mengutuk ular dan menjadikannya merayap serta bermusuhan dengan manusia

5. Allah mengusir Adam dan Hawa dari taman eden karena mereka tidak taat

jawaban hal 2 :

2. dimakan, kelihatannya, pengertian

3. perempuan akan mengalami kesakitan saat melahirkan dan relasi yang sulit dalam hidupnya

4. laki-laki harus berkerja keras untuk mencari nafkah dari tanah yang terkutuk

5. kematiaan

jawaban hal 3 :

1. karena mereka takut, malu, dan menyadari kesalahan mereka setelah tidak taat kepada Allah

2. sebelum salah biasanya tenang, setelah salah pasti takut, menyesal, dan bersalah